

# La familia

La familia se puede definir desde varios puntos de vista según Vasallo (2015)



Desde el punto de vista jurídico constituye la célula básica de la sociedad, protegida por la constitución y las leyes. Desde el punto de vista psicosocial es el centro de la evolución y desarrollo de la sociedad, pues es su eslabón primario a partir del cual: crece y se perpetúa la especie humana, educa y aporta los valores necesarios para el sostenimiento de una sociedad justa y equitativa.

## La configuración histórica de los unidades sociales de los grupos humanos

1

Las condiciones de vida, las ideologías, percepciones que tiene cada núcleo familiar cambia de acuerdo con el contexto sociocultural en el que se desenvuelven, a las condiciones sociales, a las tradiciones o costumbres que se transmiten. Además, el concepto de familia ha evolucionado a lo largo del tiempo, antes únicamente se entendía tradicionalmente como aquella compuesta por madre, padre e hijos.

Actualmente: ya no solo se centra en los lazos consanguíneos, sino en el grupo de personas con las cuales se siente un vínculo.



2

## La familia no es una unidad cerrada

Vivir en familia significa tener vidas interdependientes cuyos efectos recíprocos no solo influyen en la personalidad actual de todos los miembros y en las decisiones del presente, sino que crean patrones de conducta, que se reactiva y repiten en la adultez, en la vida social y en la arena política. *Álvarez Colín, L. (2008).*

## Algunos tipos de familia

3



### Familia Extendida

Formada por parientes que no exclusivamente son padres e hijos sino que incluye otros miembros afines o consanguíneos

### Familia Monoparental

Formadas únicamente por solo uno de sus padres ya sea porque están separados, divorciados y los hijos quedan viviendo con solo uno de los padres.



### Familia Homoparental

Compuesta por personas del mismo sexo y sus hijos son biológicos o adoptados o familia de hecho cuando están sin ningún enlace legal.



Dibuja a tu Familia

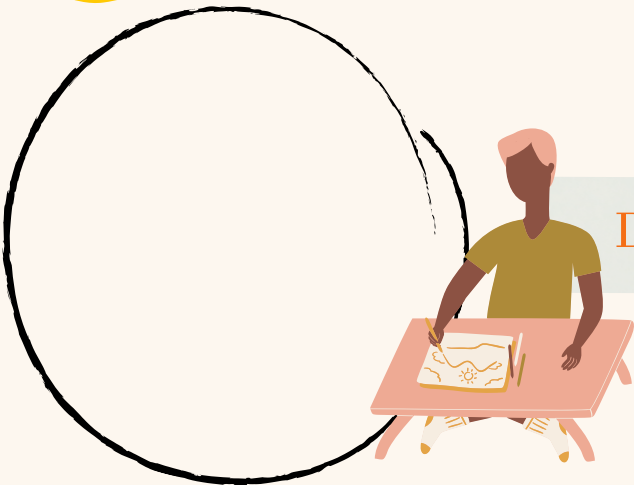

# La sociedad ha tenido vertiginosos avances científicos, tecnológicos, políticos, económicos?

Transformaciones en aspectos como la lucha por los derechos humanos, la igualdad, el respeto por la dignidad humana, entre otros elementos que han consolidado una sociedad mucho más incluyente y esto a su vez ha facilitado la constitución de forma legal de núcleos familiares cada vez más variados.

Al mismo tiempo, con estos avances, las estructuras familiares están en un riesgo constante las familias se deben enfrentar a múltiples retos cómo la crianza de sus hijos, el bienestar general, el sustento del hogar en un entorno donde el progreso y desarrollo también ha traído consigo múltiples peligros que cada vez se hacen más agudos.

Esto no debe ser un impedimento para que haya una lucha constante por seguir consolidando el papel de la familia en la sociedad, siempre se debe buscar que esos valores, principios fundamentales de afecto, respeto y confianza no se pierdan.



## La escuela

Es una institución social clave en la formación de los sujetos cómo ciudadanos y el papel que deben cumplir. Se encuentra compuesta por diferentes agentes educativos que velan por la formación continua de los educandos, reconociéndolos cómo seres de derechos, pero también de deberes , que deben tener principios éticos y conceptuales que le permitan desempeñarse cómo un sujeto activo de su entorno.



## ¿Cuál es la tarea de los agentes educativos?

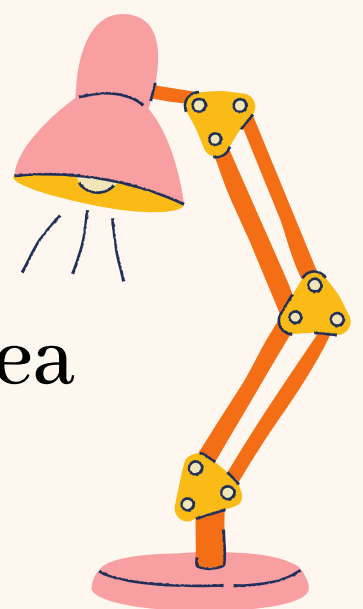

Implementar métodos de enseñanza e interacción en las prácticas pedagógicas que permitan una interacción continua entre estudiantes y docentes que construya ciudadanía, se conozcan diferentes puntos de vista, se aprenda con el otro.

Para esto, hay que modificar los currículos tradicionales de enseñanza y promover estrategias de participación democrática, cómo debates, conversatorios, talleres pedagógicos donde se dejen atrás los modelos arcaicos de enseñanza con contenidos descontextualizados y ajenos.

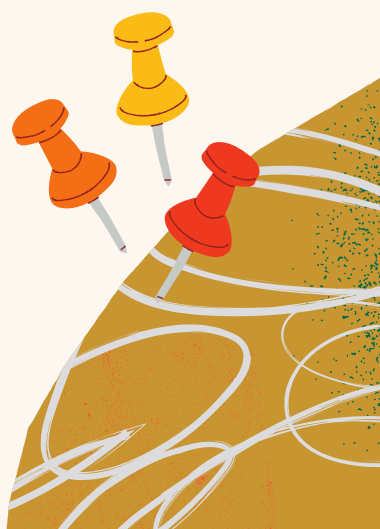





El profesorado ha de entender que es formador y educador, que tiene una función de docente reflexivo y de investigador sobre su práctica

Es fundamental que las instituciones educativas involucren a las familias dentro del proceso escolar con proyectos y acciones transversales de manera que se eduque a la comunidad en general con escenarios participativos, curriculares, metodológicos, donde se pone al tanto del desempeño de los educandos y se busca espacios de reflexión acerca de la importancia del vínculo familiar en el proceso educativo

La educación puede cambiar realidades y contribuir valiosas herramientas en el proyecto de vida y crecimiento de las comunidades.

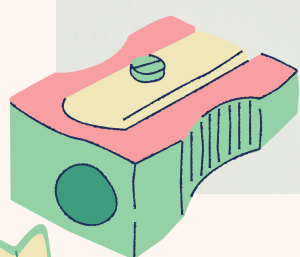
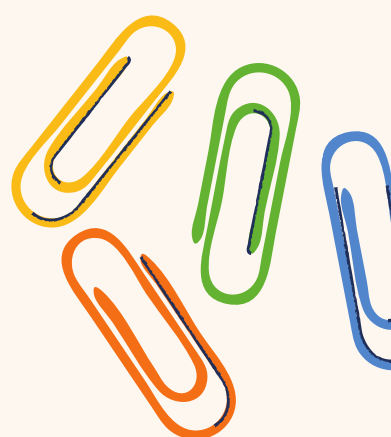

## ¿Qué es lo más importante?

Las ideas no se deben quedar en el papel y la escuela se debe convertir en un espacio de estructuras flexibles, pero a su vez, normativas, participativas donde las cosas no se imponen, pero si se dialogan y se construyen conjuntamente donde se prepara la vida y se defiende la familia; así como su vinculación a la realidad próxima y global y, de manera conjunta, para preparar a los educandos a afrontar y comprender los desafíos que trae la sociedad.

